一般社団法人日本保健保険福祉ネイリスト協会

福祉ネイリスト通信

第13号(2022･12月)
1/11P

協会からのお知らせ

第7回福祉ネイリストアワードは2023年3月18日(土)リアル開催です

開催時間　15時開場　15時半開始　開催場所　**国立文楽劇場**
4年ぶりのリアル開催！
皆様にお目にかかれることを楽しみにしております。

～第7回福祉ネイリストアワードは劇団WAO！ミュージカル
【てんしごと　通わせた、ぬくもりの先　】との特別開催～

チケット販売開始　2023年12月15日～
チケット料金　一般4800円

早割期間　2023年2月25日まで
早割料金　一般4000円

チケット代金はアワードと
ミュージカル込みのお値段です。

協会ホームページに
福祉ネイリストアワード
アワードの専用ページが
できました。

チケットのご購入については
劇団WAO!様のHPよりお申込み戴くか、右の
QRコードを読み込んでお申込みください。
https://gekidanwao.com/tenshigoto-3/

【第4回研究集会に向けた勉強会】開催中

■開催日時：毎月第2水曜日 22:00　開始
■開催方法：オンライン開催(Zoomにて)
■対象：全福祉ネイリスト

第4回目となります次回の研究集会が**来年2023年秋頃**に開催予定です。

研究集会へのエントリー(演題申込み)の有無に関わらず、勉強会にはご参加いただけます。
研究に興味を持ってくださっている方や、日頃の活動の疑問や気づきを発表したいという方はお気軽に勉強会にご参加ください。

【2022年秋期新認定校新認定講師誕生しました】

埼玉南越谷校　北村絢子さん
長野永野高田校　坂口恵さん
奈良奈良校　萩原しおりさん

認定講師養成講座にご興味のある方は、ホームページ『認定校になる』をご確認の上、事務局までお問い合わせください。

【ZONE会議について】

全国のZONEで1年かけて開催いたしておりました、ZONE会議も次回が今期の最終となりました。地域・在籍校関係なく参加できます。皆様のご参加をお待ちしております。

北関西エリア　2023/2/22(水)10時～

【新聞・メディア掲載等のお知らせ】

『徳島新聞』電子版
『中国新聞』紙面・電子版
BSよしもと『ワシんとこ・ポスト』　等

その他、活動の様子を様々なメディアにとりあげて頂いております。協会SNSに掲載してまいりますので、ぜひ情報をお寄せください。

日本保健福祉ネイリスト協会は全国の大学、専門学校、聴覚支援学校などにも授業参入しています。

発行:一般社団法人 日本保健福祉ネイリスト協会　〒151-0051 東京都渋谷区千駄ヶ谷3-61-7 503　MAIL: fukusinail@gmail.com

一般社団法人日本保健保険福祉ネイリスト協会
福祉ネイリスト通信
第13号(2022･12月)
2/11P

南関西ブロックだより ①

～大阪府岸和田本校～

10/22　泉北アクロスモールにて、フェアトレードや障がい者支援をされているF-key様のご好意でイベントに出店させていただきました。
今年2回目のお声かけをいただき、沢山の方に福祉ネイリストの周知活動を行いネイルを楽しんでいただきました。

11月には『結屋岸和田デイセンター』様と『デイサービスセンターホット久米田』様にてネイル体験イベントをさせていただきました。

来年1月には南関西zoneでリアル新年会を開催いたします。
※1/28(土) 10時から情報交換&勉強会、12時からランチ新年会。他地域の方もご参加可能ですのでご希望の方は協会事務局までメールをお願いいたします。

～和歌山和歌山校～

コロナ禍ですが、年末に向けて今のうちに資格をとりたいという問い合わせや、生徒様が増えてきました。
そして実地研修では回想法を使いながらお話していると、
「普段自分のことをあまり話をしたがらない利用者様が、今日は良くお喋りしていてびっくりしました」という
職員様からの嬉しいお声を聞く事ができ、
生徒様が福祉ネイルの効果を実感できた有意義な研修となりました。

～奈良奈良校～

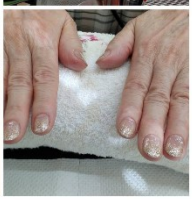

2022/10/16
大阪八尾市　定期訪問　　認知症カフェミカンちゃんにて

この日は、ボランティアの方々の、トーンチャイムとヘルマンハープの演奏がありました。
ヘルマンハープは、1987年にドイツのヘルマンさんが、ダウン症の息子さんに、自分でメロディーを奏でることのできる楽器を与えてあげたいという思いから作られた楽曲だそうです。

お父さんの気持ちは、今も優しい音色となって、私たちの心に響きます。
実りの秋、指先も黄金色でまとめてみました。

一般社団法人日本保健保険福祉ネイリスト協会
福祉ネイリスト通信
第13号(2022･12月)
3/11P

南関西ブロックだより②

～和歌山田辺校～

今年最後のART &ミーティングを開催しました。コロナも終息せず活動が出来てない方も多いですが皆様前向きに参加して下さいました。
もっと福祉ネイルを知ってもらい広げて行きたい。。とイベントへの出店の予定もいくつかありそれぞれに準備をして下さっています。
またリアルに勉強会が出来、季節のアートの練習をする中で利用者様にしてあげたい！！と嬉しそうに話しておられました。
これからも皆んなで協力し活動して行きたいと思います。

～大阪府河内長野校校～

新規の事業所(デイサービス・グループホーム)に定期訪問がきまりました！
寿里苑さんにはとっても可愛いゴールデンレトリバーのファミリーがいてみなさんの
お出迎えをしたり、自由に館内や敷地内をお散歩しています。
こんな可愛いワンちゃん達がいるデイサービスなら毎日通いたいなぁと思うのは私だけではないはず。

さて福祉ネイルですが、ネイルが初めての方も多くて、彩られていく指先を見ながら少女のような表情を見せて頂きました！
そんな姿を見られていた他の方々も興味深々で、「私も次はやってみたい！」と
連鎖的効果も生まれて、次回訪問も大盛況の予感です。

一般社団法人日本保健保険福祉ネイリスト協会
福祉ネイリスト通信
第13号(2022･12月)
4/11P

北関西ブロックだより

～大阪心斎橋校～

心斎橋校では大阪市中央区の地域の皆様と社会福祉協議会のご協力の元、【認知症サポーター講座】を開催しました。

地域の方々とグループディスカッションして『改札で困っているご高齢者の場合はどのように声をかけるか。』などを話し合い交流をもてる場所になりました。

実際にご夫婦でご参加してくださった方は旦那様が認知症で奥様が実際介護されている、当事者からのお話しやアドバイスを聞くことができとても学びになりました。

施設訪問はまだまだ再開が難しいところもありますが福祉ネイリストが各々でイベント開催などされ、沢山の方にネイルで喜んで頂けている姿を見ることができ、コロナ禍ながら盛り上がりをみせています！

写真は認知症サポーター講座、北御堂でのイベントの様子です。

～大阪茨木校～

【イベント出店が再開しました】
夏以降から様々なイベントが徐々に再開し始めいくつか参加させていただいています。

久しぶりにネイルブースには、
「福祉ネイルのブース楽しみにしていた」
「あ！福祉ネイルや！」目当てにして来てくれださったり、
名前を知って下さる方も増えてきたようで、とてもうれしかったです

【実施研修の定期訪問先から感謝状をいただきました】

3年ぶりに再会した利用者さんから、「待ってたのよ」とお声をかけていただきました。

【アート＆ミーティングを開催しました】
コロナ禍で福祉ネイリスト活動がなかなかできなかった卒業生や、受講生とで相モデルになり『福祉ネイルの施術』の流れを復習しました。

後半は、福祉ネイリストで写真家のSHIHO（しほ）さんによる、写真講座を習いました。上手な写真の撮り方だけでなく、おすすめのアプリや加工方法、構図や背景・光のことなど、せっかく作ったチップやお客様の指先の魅力が伝わる写真を取れるように教えていただきました。

一般社団法人日本保健保険福祉ネイリスト協会
福祉ネイリスト通信
第13号(2022･12月)
5/11P

南関東ブロックだより

～東京多摩校～

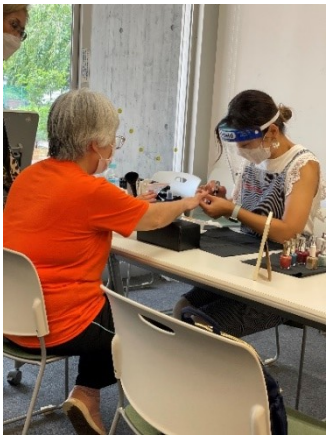

多摩校ではこのコロナ禍施設への施術に行けず何か卒業生、生徒さん達と何か出来る事はないか？テストだけではなく、実地研修ができないか？と探しているなか、ご縁で包括支援センターの方から『高齢者の方に向けてイベントをやらないか？』と言うお話を頂きました。

初のイベント開催を9月に行うことが出来ました。普段1人で活動していたり、経験の少ない福祉ネイリストが集まり、楽しくわいわいとイベントに参加できることが出来ました。

イベントは大好評で先方から定期開催をお願いされ、来年1月に2度目のイベント開催が決まっております。

まだまだコロナ禍で厳しい状況の中なんとか活動していける様に、福祉ネイリストの資格を取ろうと思った生徒さんたちの一人一人の想いが無駄にならない様に皆んなで頑張ってる最中です。

沢山の方に福祉ネイルを知って居ただけるよう1人でも多くの方に実感していただけるよう頑張って行きたいと思います

～神奈川中央林間校～

福祉ネイリストになりたいと熱い思いを持って中央林間校に入校した大沼さん。地元の有料老人ホームでの勤務経験があります。

きっかけは、当時の入居者様から美容に興味があることを聞いたことでした。「私がやりたかった事はこれだ」とすぐに福祉ネイリストになる事を決意しました。

授業も積極的に参加し、卒業後は直ちに営業を開始、伺える範囲の施設200件ほどを回りました。

本当にすごい行動力です。現在は数カ所の施設に月に1度の訪問をさせて頂いているようです。

福祉ネイリストとして活動する中でのやりがいは、訪問日になるとロビーで楽しみに待っていてくださるお客様の存在や、お互いのネイルを見せ合いおしゃれを楽しんでいる姿を見ることだそうです。

中央林間校は、一人でも多くの方に笑顔をお届けできるよう、今後もお客様の心に寄り添う福祉ネイリストの育成に努めてまいります。

一般社団法人日本保健保険福祉ネイリスト協会

福祉ネイリスト通信

第13号(2022･12月)
6/11P

北関東ブロックだより ①

～千葉浦安校～

10月上旬、千葉浦安校では秋のアート＆ミーティングを開催しました

今回はスペシャル企画として
秋葉原校の内海先生をお招きし内海先生が研究集会でも発表された
『JHWN式バブルハンドトリートメント』の特別セミナーを開催して
いただきました。
今回は久しぶりのリアル開催ということもあり、
初参加の方も、久しぶりの方も、参加された受講生・卒業生の
方同士和気あいあいととても楽しい雰囲気の中相モデルにて実践。
ミーティングではコロナ禍での活動の仕方などたくさんの情報交換を
行いました。

千葉浦安校ではこうした情報共有や学びの場を定期的に設けるとともに、
卒業生同士の横のつながりを大切にしてチームで動ける組織づくりを
目指しています。

～足利校～

足利校　イベント活動
群馬県みどり市の『おむすび堂』様にて、子ども達にネイル体験をさせていただきました。笑顔いっぱい！
子ども達の笑顔は周りを幸せな気持ちにさせますね。

【ニューフェイス登場】

群馬県草津市からお越しの生徒さん、福祉ネイリスト初心者コース
受講にきてくださいました！
とても　とても　頑張り屋さんで、
卒業試験に向けて自宅での練習も頑張っています。
ご一緒に活動するのが今から楽しみです！
卒業制作も着々ともうすぐ卒業頑張りましょう

一般社団法人日本保健保険福祉ネイリスト協会
福祉ネイリスト通信
第13号(2022･12月)
7/11P

北関東ブロックだより②

～埼玉川越校～

11月上旬に卒業生4人で、埼玉県川越市にあるショッピングモールの屋外イベントで、初出店。

ポリッシュの色やレイアウト作成など、事前にみんなで集まり時間をかけて準備しました。
当日はネイル初めての方を含めたくさんの方に喜んでいただきました。作成した活動案内のチラシも配る事が出来てとても充実した2日間になりました。次回は来年2月出店予定にしています。

～千葉千葉校～

11/14　　千葉校勉強会開催
今年最後の千葉校ミーティングはメンバーからリクエストの多かった勉強会にしました。
今回は親睦もかねてランチ会を挟んでの2部制で行いました。

1部は営業勉強会。
コロナ前に千葉で一緒に活動していた赤松悠さん(自由が丘校卒)をお招きしました。
たくさんの施設訪問をされている方なので、どのように営業をし活動してきたのか？直接お話しいただきました。
コロナの影響でなかなか活動できていない千葉校のメンバーからは、とても参考になる貴重なお話でした。

2部は認知症サポーター養成講座。
特別講師をお招きし、こちらも介護従事者でも改めて気づくことのできたお話で、もう何度も参加している方もいます。

たくさんのメンバーが集まってくれたので、ランチ会も楽しくチームとして今後活動していくためのいい時間となりました。

一般社団法人日本保健保険福祉ネイリスト協会
福祉ネイリスト通信
第13号(2022･12月)
7/11P

北海道・東北ブロックだより

～岩手盛岡校～

～千葉優子さんの活動報告～
昨年12月オープンから訪問させて頂いている青森市南佃田のFit&Life Support Marun5様に、11月21日に3カ月ぶりに訪問しました。

この3カ月は、新型コロナ感染者増で美容系の訪問は中止されていました。久しぶりの訪問に、待ち望んでいた利用者様と新規利用者様に施術。ネイル中も楽しくおしゃべりが弾み、
利用者様の表情がイキイキしていくのを見ると本当にこの仕事は素晴らしい！
と、改めて思いました。

私自身、介護職としてもこれからもたくさんの方に笑顔とネイルの楽しさを伝えていきたいです！

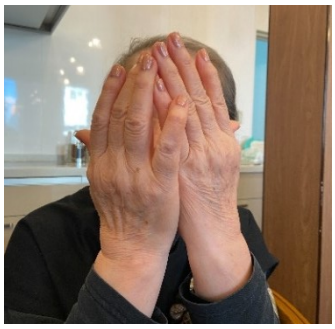

～北海道札幌校～

【小林 乙寧さんの活動報告～】
福祉ネイルでは初のマイクロバスを使ったサロンです。
福祉車両の為、リフトも付いており車椅子の方も乗り降り可能、施術する椅子はリクライニングチェアで、座位が長時間保てない方でもゆったりした体制で施術が受けられます。
施設から車までの少しの移動距離ですが、外の空気や日光などを感じられ気分転換にもなればと思っております。

【今野 静香さんの活動報告】
(浦臼町の鶴沼公園花火大会)
子どもたちが楽しめるものが少ないということで、浦臼町の青年部長からご相談があり、青年部のテントの一角でキッズネイルをさせて頂きました。
(浦臼町の晩生内まつり)
町内会長の方からお声を頂き、町内のお祭に出店させて頂きました。
☆ネイルをしたことがないお子様が多く、男女共に興味を持って沢山来てくれました。
また、このイベント参加により、近隣の老健で働くスタッフの方から、『うちの施設でも機会があれば高齢者にお願いできますか？』とお声かけ頂き、福祉ネイルを知って頂くことが出来ました。町おこしの一貫としてこれからも町内のイベントに参加させて頂き、福祉ネイルを知って頂く機会がもっと増えるといいなと感じました。

一般社団法人日本保健保険福祉ネイリスト協会

福祉ネイリスト通信

第13号(2022･12月)
9/11P

中国・四国・九州ブロックだより①

～ZONE会議～

11月21日（月）　19:00～21:00
中四国・九州地区ZONE会議が開催されました。
多くの福祉ネイリストさんの参加で和気
あいあいと盛り上がりました。

2022年（令和4年）10月30日（日曜日）　中国

福祉ネイリスト

聴覚障害ある福山の歯科技工士

桜田さん認定

挑戦する姿見て「希望持って」

自身が手がけたネイルアートを前に「みんなに笑顔になってほしい」と話す桜田さん

聴覚障害がある歯科技工士で、福祉ネイリストは珍しく「性別や障害の有無、年齢の壁を越え、ネイルで元気になってほしい」としている。

桜田さんは先天性の難聴で、手話や介助者なしでの会話が難しい。義歯などを作る歯科技工士として働く中、3年前に妻香織さん（32）がネイルをしているのを見て興味を持った。見よう見まねで香織さんの爪に施したところ好評で、現在はアクリル樹脂で立体的なリボンや花をかたどる「3Dネイル」を得意とする。

「ネイルは義歯作りに似ている。きれいな爪ができるとうれしい」と笑う。

プロのネイリストを目指そうと、昨年8月に岡山市内のスクールに通い始め、ジェルネイルなど4種の検定試験に合格。手先の器用さや穏やかな人柄からスクールの講師に福祉ネイリストになるよう勧められた。広島市内の養成校に通い試験に合格し、今月14日に認定を受けた。

今後は香織さんのサポートを受けながら職場のイベントや福祉施設などで活動する考え。「障害がある人が挑戦する姿を見て『自分にも何かできるかも』と希望を持ってほしい」と桜田さん。福山市内に福祉ネイリストの養成校を創設する夢を描いている。（原未穂）

備後

備後本社編集部
☎084(923)1718　FAX(931)8626
電子メール
bingo@chugoku-np.co.jp
府中支局
☎0847(45)2202　FAX(40)0080
尾道支局
☎0848(22)5258　FAX(20)0052
三原支局
☎0848(62)3676　FAX(60)0094
因島ステーション
☎0845(22)0766　FAX(26)0017
世羅支局
☎0847(22)0372　FAX(25)0017
ニュースや話題など身近な情報をお寄せください

動画は中国新聞デジタルで

～広島広島校～

広島校卒業生　桜田史武さんが
2022年10月30日（日）付　中国新聞に掲載されました。

聴覚障害がある歯科技工士男性、
福祉ネイリスト資格を取得（福山市）

記事は動画でも観れます！
https://youtu.be/4U5TplHkbcQ

~福岡小倉校～

【川野あきさんの活動報告】
11月27日（日）大分県四日市のイベントに出店しました。
年齢層が幅広く、たくさんの方にご来場いただきました。
中には「家も来てくれるの？」 と言っていただいたり、
パンフレットと 名刺を手に取って頂きました。
ご縁がつながると嬉しいです。

一般社団法人日本保健保険福祉ネイリスト協会
福祉ネイリスト通信
第13号(2022･12月)
10/11P

中国・四国・九州ブロックだより②

～佐賀みやき校～

【吉田雅子さんの活動報告(福岡県)】

10月22日（土）
グループホーム　和らぎさん主催「虹祭」
初めて1人で参加したイベントでドキドキワクワクでしたが、福祉ネイルを通してみなさんの笑顔に出逢えて楽しい時間を過ごせました。

10月29日（土）
福岡県福津市地域の
西福間ハロウィンイベント
親子で福祉ネイルを楽しんでいただけました。

～佐賀鹿島校～

【荒金由紀子さんの活動報告】

母（アルツハイマー型認知)の介護経験から『認知症のお話会』を開催しております。

■認知症のお話会
1回目・・10月18日
2回目・・11月29日
3回目・・2023.2月予定

場所／結庵　（鹿児島姶良市)
コミュニティナースによる
空き家を活用した気軽に集えるお家。

企画のきっかけ・・・
認知症本人の前に、その前にいる身近な家族のサポート、ケア。
自身の経験から、家族であるからこその苦しみから
一瞬でも心の休息に繋がれば…と、お話会を通し一緒
に泣いたり笑ったりできる時間を大切にし、共感し
あえる仲間でありたい。と開催の運びとなりました。

開催後
認知症のお話会を通じ、
10/29にハロウィンイベント
にも参加されており、イベントでkidsネイルを担当。
子供や笑顔溢れる場所は認知症の母にとっても
良い時間となりました

一般社団法人日本保健保険福祉ネイリスト協会
福祉ネイリスト通信
第13号(2022･12月)
11/11P

東海・中部ブロックだより

～ZONE会議開催～

12月8日に東海・中部チームで
ZONE会議を行いました。
総勢11名のメンバーで今年の振り返りを行い、
そして来年の抱負を熱く語らいました！！

来年は東海中部チームが
福祉ネイルを引っ張って行きます！！

～名古屋栄校～

11月27日に名古屋栄校交流会を行いました。

今回はお子様連れでも楽しめるよう、人工芝の上でBBQをしながらピクニック気分が味わえる場所にて合計21名でワイワイ楽しく情報交換ができました。

協会監事をしていただいている(株)イングカワモト松岡様の乾杯から始まり、途中サプライズゲストで荒木理事長がオンラインでお話をして下さいました。

そして協会の営業勉強会に参加をしている福祉ネイリスト２人より活動の取り組みや、実践している事を発表頂きました。

交流会の最後には協会からのお知らせや、福祉ネイルの可能性についてお話しました。

5年前に取得した方からまだ受講中の方、介護職やネイリストさん主婦の方など、さまざまな環境の方にご参加頂きました。

どなたのお話もとても学びになる事ばかりでした。

終わってからも感動のメッセージや、営業に対しての質問を沢山頂き、実際、営業活動をし始めた方もいてとても有意義な時間になりました。
また今回参加できなかった方も沢山いましたので次回は来春頃に予定をしております。

東海地方が益々活性化するように楽しい企画をいろいろ考えていきます。